

Obec Libice nad Cidlinou

Obecní úřad Libice nad Cidlinou

Husova 4* 289 07 Libice nad Cidlinou* IČ 239 381;

Tel.325637141; 325637254; fax : 325637201

Číslo účtu : 0504253319/0800

E-mail: podatelna@libicenadcidlinou

>

Záměr prodat nemovitost

č.j. OÚ 76/2014

Libice nad Cidlinou 20.1.2014

Obec Libice nad Cidlinou zveřejňuje podle §39 odst. 1 zákona č. 128/2000 Sb., o obcích (obecní zřízení) ,ve změně pozdějších předpisů **záměr prodat** část pozemku parc. č. 483/61 o výměře 8 m² ,nacházející se v katastrálním území **Libice nad Cidlinou** ,který je zapsán na listu vlastnictví č. 10001 u Katastrálního úřadu pro Středočeský kraj se sídlem v Praze, Katastrální pracoviště Nymburk.

Habásková Vladimíra Ing.
starosta

razítko obce

Vyvěšeno na úřední desce dne : 20.1.2014

Sejmuto z úřední desky dne : 5.2.2014

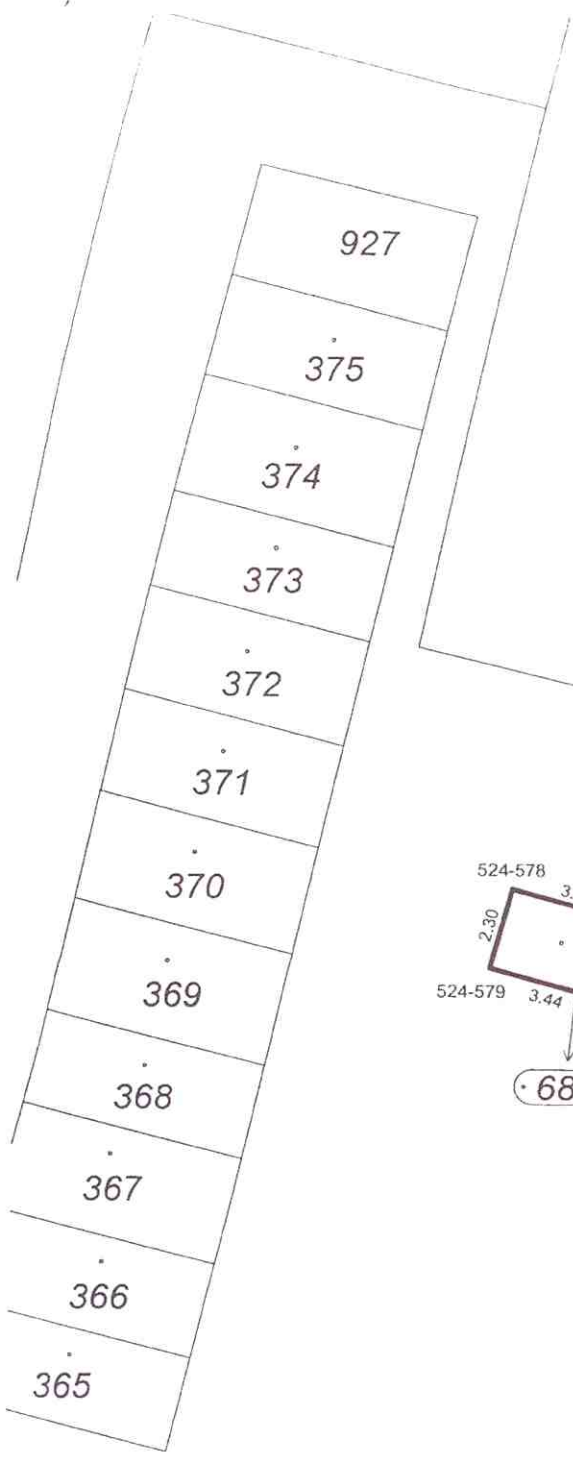

927

375

374

373

372

371

370

369

368

367

366

365

⊕
483/38

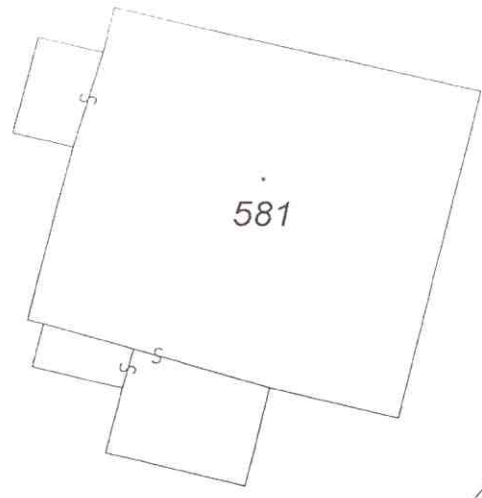

581



684

483/61

468/1

483/45

468/18

630

468/24

VÝKAZ DOSAVADNÍHO A NOVÉHO STAVU ÚDAJŮ KATASTRU NEMOVITOSTÍ

| Dosavadní stav | | | | Nový stav | | | | | | | | | | | |
|-------------------------------|----------------|----------------|----------------------------|-------------------------------|----------------|----------------|--------------------------------------|----------------|---------------------|--|------------------------|-------------------------|-------------|----------------|---------------|
| Označení pozemku parc. číslem | Výměra parcely | | Druh pozemku | Označení pozemku parc. číslem | Výměra parcely | | Druh pozemku | Typ stavby | Způsob určení výměr | Porovnání se stavem evidence právních vztahů | | | | | |
| | ha | m ² | Způsob využití | | ha | m ² | Způsob využití | Způsob využití | | Díl přechází z pozemku označeného v | | Číslo listu vlastnictví | Výměra dílu | | Označení dílu |
| | | | | | | | | | | katastru nemovitostí | dřívejší poz. evidenci | | ha | m ² | |
| 483/61 | 15 | 32 | ostat. pl. manipulační pl. | 483/61 st.684 | 15 | 24 | ostat. pl. manipulační pl. zast. pl. | | 0 | 483/61 | | 10001 | 15 | 24 | |
| | | | | | | | | | | 483/61 | | | | | |
| | 15 | 32 | | | 15 | 32 | | | | | | | | | |

Seznam souřadnic (S-JTSK):

Souřadnice pro zápis do KN

| Číslo bodu | Y | X | kk | Poznámka |
|------------|-----------|------------|----|----------|
| 524-577 | 687962.69 | 1045269.16 | 8 | roh zdi |
| 524-578 | 687965.39 | 1045266.03 | 8 | roh zdi |
| 524-579 | 687965.99 | 1045268.26 | 8 | roh zdi |
| 1 | 687962.05 | 1045266.93 | 3 | roh zdi |

Dělit nebo sčelovat pozemky lze jen na základě územního rozhodnutí, pokud podmínky pro ně nejsou stanoveny jiným rozhodnutím nebo opatřením.

| | | |
|---|--|--|
| GEOMETRICKÝ PLÁN pro vyznačení obvodu budovy | Náležitostmi a přesností odpovídá právním předpisům. | Katastrální úřad, katastrální pracoviště souhlasí s očištváním parcel. |
| Vyhотовit: AGS spol. s r.o., Šrobárova 5, Praha 3, 130 00, tel. 272 732 310 Číslo plánu: 622-116070/2012 Okres: Nymburk Obec: Libice nad Cidlinou Kat. území: Libice nad Cidlinou Mapový list: V.S.X-15-08 Kód způsobu určení výměr je určen podle § 77 odst. 2 vyhlášky č. 26/2007 Sb. v platném znění. |  |  |
| Dosavadním vlastníkem pozemků byla poskytnuta možnost seznámit se v terénu s průběhem navrhovaných nových hranic které byly označeny předepsaným způsobem | Geometrický plán ověřil úředně oprávněný zeměměřický inženýr <div style="text-align: center;">Ing. Milan Vaňa</div> | Souhlas katastrálního úřadu, kat. pracoviště potvrdil <div style="text-align: center;">Ing. Milan Vaňa</div> |
| zdm | Dne 6.2.2013 Číslo 55/2013 Úředně oprávněný zeměměřický inženýr odpovídá za odbornou úroveň geometrického plánu, za dosažení předepsané přesnosti a za správnost a úplnost náležitosti podle právních předpisů. | Dne 14.2.2013 Číslo 166/2013 Jeden vpravis geometrického plánu a předepsané přílohy jsou uloženy u katastrálního úřadu, katastrálního pracoviště. |